ÚPN -O ŽDIAR

ZMENY A DOPLNKY č. 16

1:10000

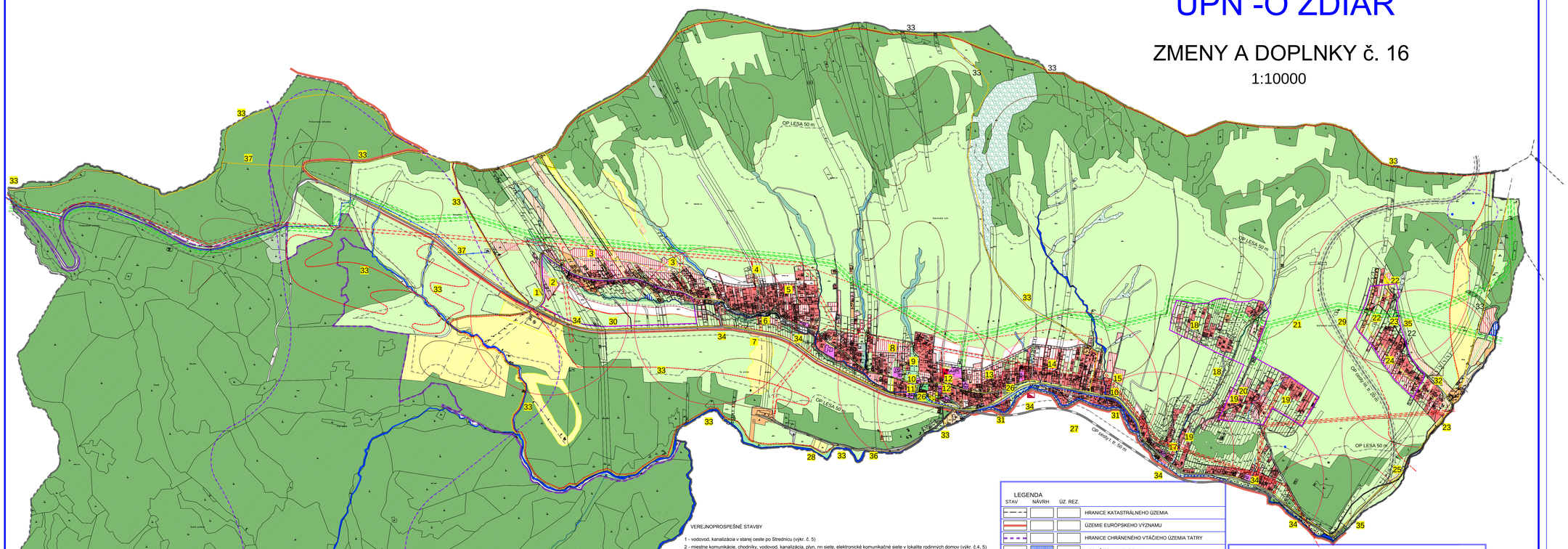

VEREJNOPROSPEŠNÉ STAVBY

1 - vodovod, kanalizácia v starej ceste po Strednicu (výkr. č. 5)
2 - miestne komunikácie, chodníky, vodovod, kanalizácia, plyn, nn siete, elektronické komunikačné siete v lokalite rodinných domov (výkr. č.4, 5)
3 - miestne komunikácie, chodníky, vodovod, kanalizácia, plyn, nn siete, elektronické komunikačné siete v lokalite rodinných domov (výkr. č.4, 5)
4 - VN prípojka a trafostanica (výkr. č. 5)
5 - miestne komunikácie, chodníky, vodovod, kanalizácia, plyn, nn siete, elektronické komunikačné siete v lokalite rodinných domov (výkr. č.4, 5)
6 - miestna komunikácia (výkr. č.4)
7 - parovisko (výkr. č. 4)
8 - miestne komunikácie, chodníky, vodovod, kanalizácia, plyn, nn siete, elektronické komunikačné siete v lokalite rodinných domov (výkr. č.4, 5)
9 - rozšírenie cintorína (výkr. č. 4)
10 - elektronické komunikačné káble po celej dĺžke starej cesty (výkr. č. 5)
11 - chodníky a úprava centra obce (výkr. č. 4)
12 - chodníky a úprava centra obce (výkr. č. 4)
13 - miestne komunikácie, chodníky, vodovod, kanalizácia, plyn, nn siete, elektronické komunikačné siete v lokalite rodinných domov (výkr. č.4, 5)
14 - miestne komunikácie, chodníky, vodovod, kanalizácia, plyn, nn siete, elektronické komunikačné siete v lokalite rodinných domov (výkr. č.4, 5)
15 - miestne komunikácie, chodníky, vodovod, kanalizácia, plyn, nn siete, elektronické komunikačné siete v lokalite rodinných domov (výkr. č.4, 5)
16 - preložky VN vedení
17 - parkovisko (výkr. č. 4)
18 - kanalizácia z Blaškackej doliny (výkr. č. 5)
19 - kanalizácia z Antolovského vrchu (výkr. č. 5)
20 - miestna komunikácia (výkr. č. 4)
21 - vodovod k navrhovanému vodojemu, vodojem (výkr. č. 5)
22 - rozvodný vodovod v Bachledovej doline (výkr. č. 5)
23 - kanalizácia a ČOV v Bachledovej doline (výkr. č. 5)
24 - miestne komunikácie, chodníky, vodovod, kanalizácia, plyn, nn siete, elektronické komunikačné siete v lokalite rodinných domov (výkr. č.4, 5)
25 - parkovisko (výkr. č. 4)
26 - chodník pri ceste I. tr. a parkovisko (výkr. č. 4)
27 - preložka cesty I. triedy (výkr. č. 4)
28 - sociálne zariadenia pri futbalovom ihrisku (výkr. č. 4)
29 - prepojenie ciest I/67 a III/5422 Ždiar - Veľká Franková
32 - rekonštrukcia obslužnej komunikácie v Bachledovej doline (výkr. č. 4)
33 - lyžiarske bežecké trate, cykloturistické a turistické chodníky
34 – pešie chodníky pozdĺž cesty I/67 (výkr. č. 4)
35 – pešie chodníky pozdĺž cesty do Bachledovej doliny (výkr. č. 4)
36 - pešie chodníky pozdĺž cesty do Monkovej doliny (výkr. č. 4)
37 - cykloturistický chodník (výkr. č. 2)

Opatrenia vo verejnom záujme:

30 - zmena hranic Pamiatkovej rezervácie ľudovej architektúry (PRĽA) v Ždiari v časti horný koniec, kde sa hranica PRĽA posúva na 25 m od osi cesty I./67 za ochranné pásmo tejto cesty smerom k zastavanému územiu obce (výkr. č. 4)
31 - stavebný uzáver v inundačnom území podľa poslednej známej povodne (výkr. č. 4)

LEGENDA

STAV	NÁVRH	ÚZ. REZ.	
			HRANICE KATASTRÁLNEHO ÚZEMIA
			ÚZEMIE EURÓPSKEHO VÝZNAMU
			HRANICE CHRÁNENÉHO VTÁČIEHO ÚZEMIA TATRY
			VODNÉ TOKY A PLOCHY
			REGULÁCIA VODNÉHO TOKU
			INUNDAČNÉ ÚZEMIE PODĽA POSLEDNEJ ZNÁMEJ POVODNE STAVEBNÁ UZÁVERA
			PLOCHY ŠPORTU
			VLEKY, LANOVKY A PLOCHY ZJAZDOVIEK
			PLOCHY LESOV
			PLOCHY NDV, STRŽE, REMÍZKY
			SPRIEVODNÁ ZEĽEŇ VODNÝCH TOKOV
			PLOCHY LÚK, PASIENKOV A ORNEJ PÔDY
			PLOCHY RODINNÝCH DOMOV A PENZIÓNOV
			PLOCHY REKREÁCIE A CESTOVNÉHO RUCHU
			PLOCHY OBČIANSKEJ VYBAVENOSTI
			PLOCHY VÝROBY A TECHNICKEJ VYBAVENOSTI
			PLOCHY CHOVU KONÍ, OVIEC
			PLOCHY CINTORÍNA
			AUTOBUS. ZASTÁVKY S DOCHÁDZ. VZDIALENOSŤOU 500M
			CESTY I. A III. TRIEDY S OCHRANNÝM PÁSMOM
			OBSLUŽNÉ KOMUNIKÁCIE
			CESTY ÚČELOVÉ
			CYKLOTURISTICKÉ CHODNÍKY
			PEŠIE CHODNÍKY
			LYŽIARSKE BEŽECKÉ TRATE

STAV	NÁVRH	ÚZ. REZ.	
			HRANICE ZASTAVANÉHO ÚZEMIA
			ÚZEMIA S POTENCIÁLNYMI SVAHOVÝMI DEFORMÁCIAMI
			PÁSMA HYGIENICKEJ OCHRANY A OCHRANNÉ PÁSMA KOMUNIKÁCIÍ, LESOV,
			CHRÁNENÉ ÚZEMIE AKUMULÁCIE PODZEMNÝCH VOD
			OCHRANNÉ A BEZPEČNOSTNÉ PÁSMO VTL PLYNOVODU
			220kV VN VEDENIA S OCHRANNÝM PÁSMOM
			ČISTIAREŇ ODPADOVÝCH VOD
			VODNÝ ZDROJ, PRÍVODNÉ POTRUBIE VODOVODU DO VODOJEMU
			HRANICE PAMIATKOVEJ REZERVÁCIE ĽUD. ARCHITEKTÚRY
		27	VEREJNOPROSPEŠNÉ STAVBY

Tento výkres je prílohou záväznej časti ÚPN.

SCHVÁLENÉ
obecným zastupiteľstvom v Ždiari
uznesením č. zo dňa
VZN č. zo dňa

.....
Ing. Pavol Békeš
starosta obce Ždiar

ÚPN -O ŽDIAR		URBA s.r.o. Jakobyho 14 040 01 KOŠICE	
OBSTARÁVATEĽ:	ŽDIAR		
STAVBA:	ZMENY A DOPLNKY č. 16		
SPRACOVATEĽ:	Ing. arch. MAČÁKOVÁ Eva	DÁTUM: 01/2018	MERITKO: 1:10000
OBSAH:	KOMPLEXNÝ URBANISTICKÝ NÁVRH VEREJNOPROSPEŠNÉ STAVBY	Č.PARÉ	C.VÝKR. 2